

**R01-B03-ALLINEAMENTO  
AL CENTRO**  
Sezione 1  
Progressiva: 0+000.00  
Quota di Riferimento: 70.00

PROGRESSIVE TERRENO	-76.95 -10.00
QUOTE TERRENO	76.95 -10.00
DISTANZE PARZ. TERRENO	3.06
PROGRESSIVE PROGETTO	76.95 -10.00
QUOTE PROGETTO	76.95 -10.00
DISTANZE PARZ. PROGETTO	3.06

**R01-B03-ALLINEAMENTO  
AL CENTRO**  
Sezione 6  
Progressiva: 0+045.00  
Quota di Riferimento: 70.00

PROGRESSIVE TERRENO	-76.77 -10.00
QUOTE TERRENO	76.77 -10.00
DISTANZE PARZ. TERRENO	10.00
PROGRESSIVE PROGETTO	76.77 -10.00
QUOTE PROGETTO	76.77 -10.00
DISTANZE PARZ. PROGETTO	10.00

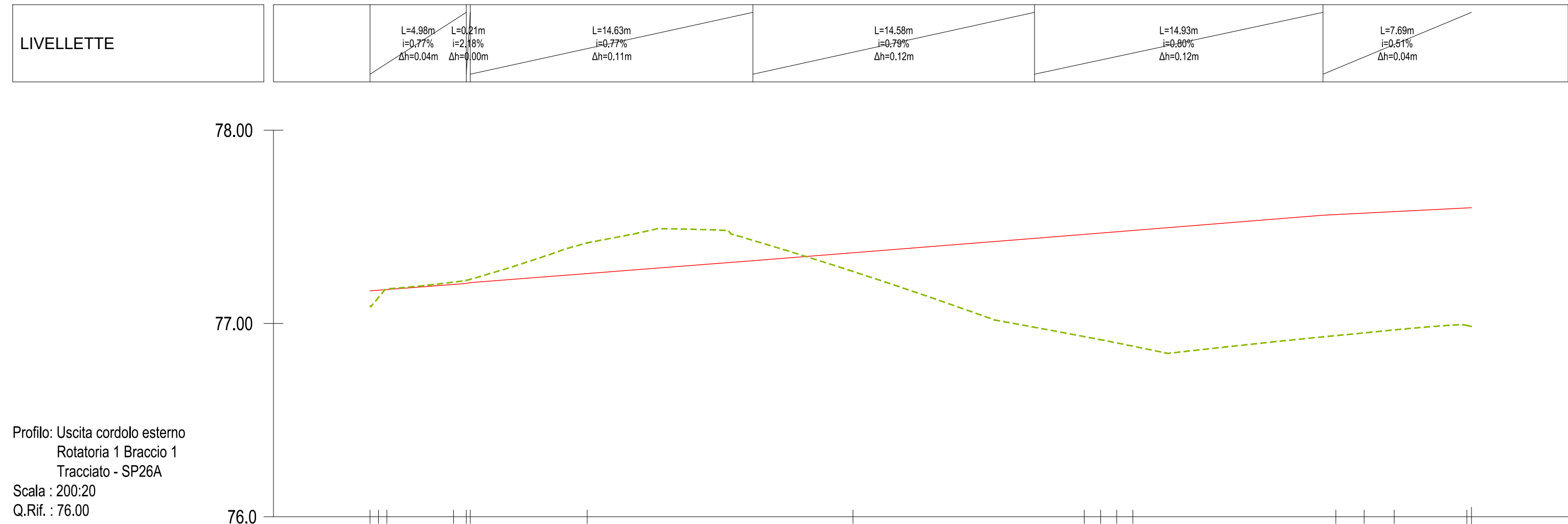

NUMERO SEZIONE	1	2	3	4	5	6	7	8	9
DISTANZE PROGRESSIVE	0+000.00	0+008.63	0+018.14	0+026.71	0+035.26	0+042.97	0+047.74	0+052.50	0+055.00
DISTANZE PARZIALI		9.63	9.51	9.57	9.49	4.77	4.77	4.76	2.50
QUOTE PROGETTO	77.17	77.25	77.32	77.40	77.47	77.51	77.55	77.58	77.59
QUOTE TERRENO	77.08	77.37	77.45	77.15	77.41	77.51	77.55	77.58	77.59
DIFFERENZA QUOTE	0.08	0.12	0.13	0.25	0.06	0.06	0.03	0.01	0.00
ETTOMETRICHE	90								90

**R01-B03-ALLINEAMENTO  
AL CENTRO**  
Sezione 2  
Progressiva: 0+010.00  
Quota di Riferimento: 70.00

PROGRESSIVE TERRENO	-76.79 -10.00
QUOTE TERRENO	76.79 -10.00
DISTANZE PARZ. TERRENO	0.98 1.64 1.20 0.47 0.70 1.18 2.87
PROGRESSIVE PROGETTO	76.79 -10.00
QUOTE PROGETTO	76.79 -10.00
DISTANZE PARZ. PROGETTO	0.98 1.64 1.20 0.47 0.70 1.18 2.87

**R01-B03-ALLINEAMENTO  
AL CENTRO**  
Sezione 7  
Progressiva: 0+050.00  
Quota di Riferimento: 70.00

PROGRESSIVE TERRENO	-76.82 -10.00
QUOTE TERRENO	76.82 -10.00
DISTANZE PARZ. TERRENO	7.77
PROGRESSIVE PROGETTO	76.82 -10.00
QUOTE PROGETTO	76.82 -10.00
DISTANZE PARZ. PROGETTO	7.77

**R01-B03-ALLINEAMENTO  
AL CENTRO**  
Sezione 3  
Progressiva: 0+020.00  
Quota di Riferimento: 70.00

PROGRESSIVE TERRENO	-77.03 -10.00
QUOTE TERRENO	77.03 -10.00
DISTANZE PARZ. TERRENO	3.92
PROGRESSIVE PROGETTO	77.03 -10.00
QUOTE PROGETTO	77.03 -10.00
DISTANZE PARZ. PROGETTO	3.92

**R01-B03-ALLINEAMENTO  
AL CENTRO**  
Sezione 8  
Progressiva: 0+055.00  
Quota di Riferimento: 70.00

PROGRESSIVE TERRENO	-76.87 -10.00
QUOTE TERRENO	76.87 -10.00
DISTANZE PARZ. TERRENO	4.40
PROGRESSIVE PROGETTO	76.87 -10.00
QUOTE PROGETTO	76.87 -10.00
DISTANZE PARZ. PROGETTO	4.40

**R01-B03-ALLINEAMENTO  
AL CENTRO**  
Sezione 4  
Progressiva: 0+030.00  
Quota di Riferimento: 70.00

PROGRESSIVE TERRENO	-76.89 -10.00
QUOTE TERRENO	77.05 -10.00
DISTANZE PARZ. TERRENO	3.01
PROGRESSIVE PROGETTO	77.05 -10.00
QUOTE PROGETTO	77.05 -10.00
DISTANZE PARZ. PROGETTO	3.01

**R01-B03-ALLINEAMENTO  
AL CENTRO**  
Sezione 9  
Progressiva: 0+057.73  
Quota di Riferimento: 70.00

PROGRESSIVE TERRENO	-76.87 -11.31
QUOTE TERRENO	76.87 -11.31
DISTANZE PARZ. TERRENO	4.08
PROGRESSIVE PROGETTO	76.87 -11.31
QUOTE PROGETTO	76.87 -11.31
DISTANZE PARZ. PROGETTO	4.08

**R01-B03-ALLINEAMENTO  
AL CENTRO**  
Sezione 5  
Progressiva: 0+040.00  
Quota di Riferimento: 70.00

PROGRESSIVE TERRENO	-76.81 -10.00
QUOTE TERRENO	76.81 -10.00
DISTANZE PARZ. TERRENO	3.41
PROGRESSIVE PROGETTO	76.81 -10.00
QUOTE PROGETTO	76.81 -10.00
DISTANZE PARZ. PROGETTO	3.41

**R01-B03-ALLINEAMENTO  
AL CENTRO**  
Sezione 6  
Progressiva: 0+045.00  
Quota di Riferimento: 70.00

PROGRESSIVE TERRENO	-76.77 -10.00
QUOTE TERRENO	76.77 -10.00
DISTANZE PARZ. TERRENO	10.00
PROGRESSIVE PROGETTO	76.77 -10.00
QUOTE PROGETTO	76.77 -10.00
DISTANZE PARZ. PROGETTO	10.00

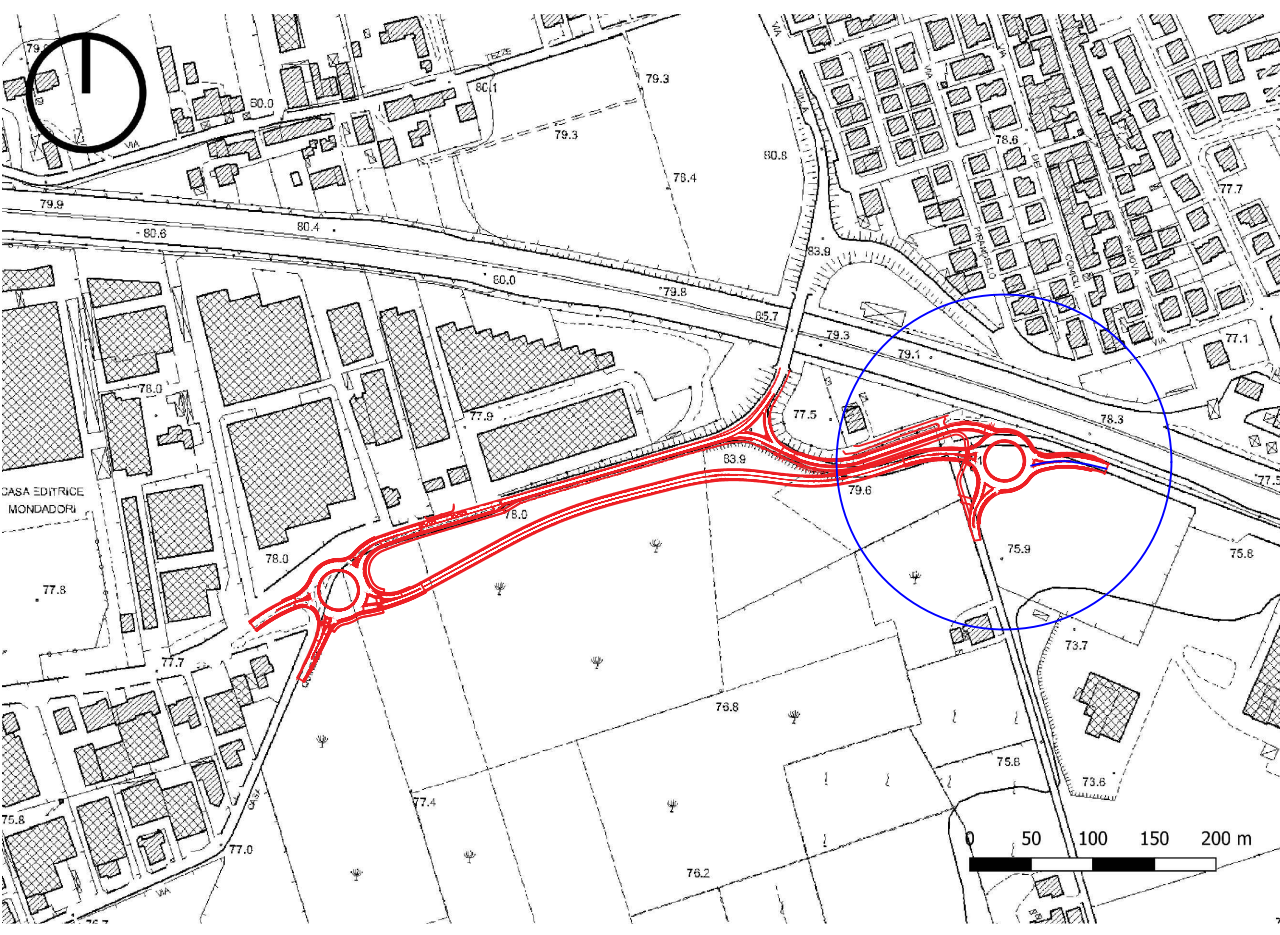
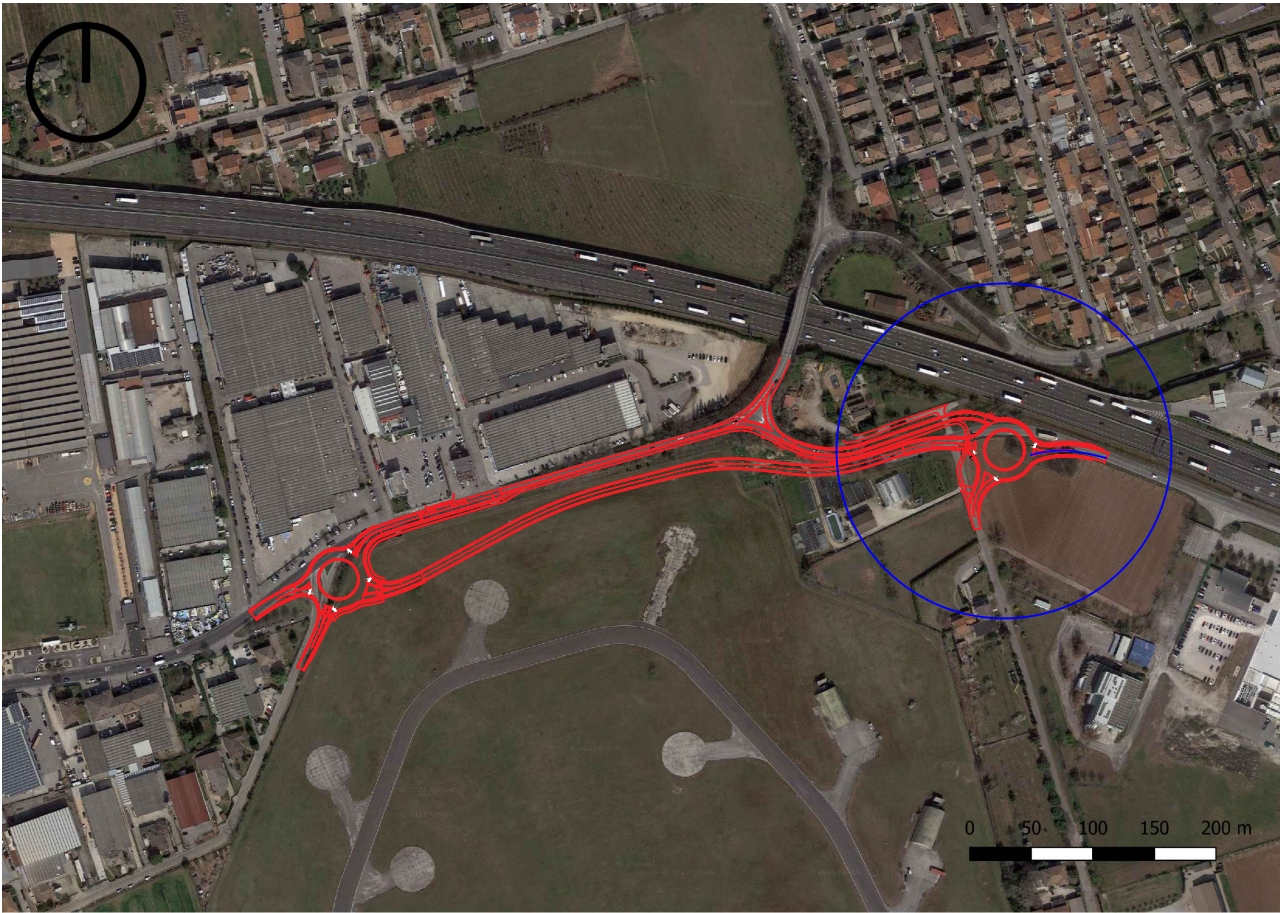

**COMUNE DI SOMMACAMPAGNA**  
PROVINCIA DI VERONA

**REALIZZAZIONE DELLA STRADA DI VARIANTE VIA ARTIGIANATO - AEROPORTO  
NELLA FRAZIONE DI CASELLE**

**PROGETTO ESECUTIVO**

Titolo Tav.

**STATO DI PROGETTO:  
ROTATORIA 01 - BRACCIO 03  
SEZIONI TRASVERSALI E PROFILI**

**IL RESPONSABILE DELL'INTEGRAZIONE DELLE PRESTAZIONI SPECIALISTICHE:**  
ing. Sandro D'Agostini - L&S ENGINEERING srl - Ordine degli Ingegneri di Belluno num. 547 sez. A

**IL PROGETTISTA:**  
ing. Lara Stefani - L&S ENGINEERING srl - Ordine degli Ingegneri di Belluno num. 683 sez. A

**IL COORDINATORE PER LA SICUREZZA IN FASE DI PROGETTAZIONE:**  
prof. ing. Claudio Modena - SM Ingegneria srl - Ordine degli Ingegneri di Verona n. 930 sez. A

DATA: APRILE 2023	RUP: geom. Paolo Franchini	DEC: --
----------------------	-------------------------------	------------

# 11.04

1:200	2	0	2	3	E	R	0	2	T	R	A	S	Z	0	3	A
-------	---	---	---	---	---	---	---	---	---	---	---	---	---	---	---	---

Nome file: 11.04-2023ER01TRASZ03\_A-R01\_B03\_SDP\_SezProf

A	EMISSIONE	APR 23	LS	SDA
Rev.	Descrizione	Data	Redatto	Verificato

CAPOGRUPPO:

MANDANTI: