FASE 2C
VIABILITA' MODIFICATA UTILIZZO ROTATORIA SU VIA DELL'ARTIGIANATO

-2C completamento rotatoria parte interna e isole su via dell'Artigianato

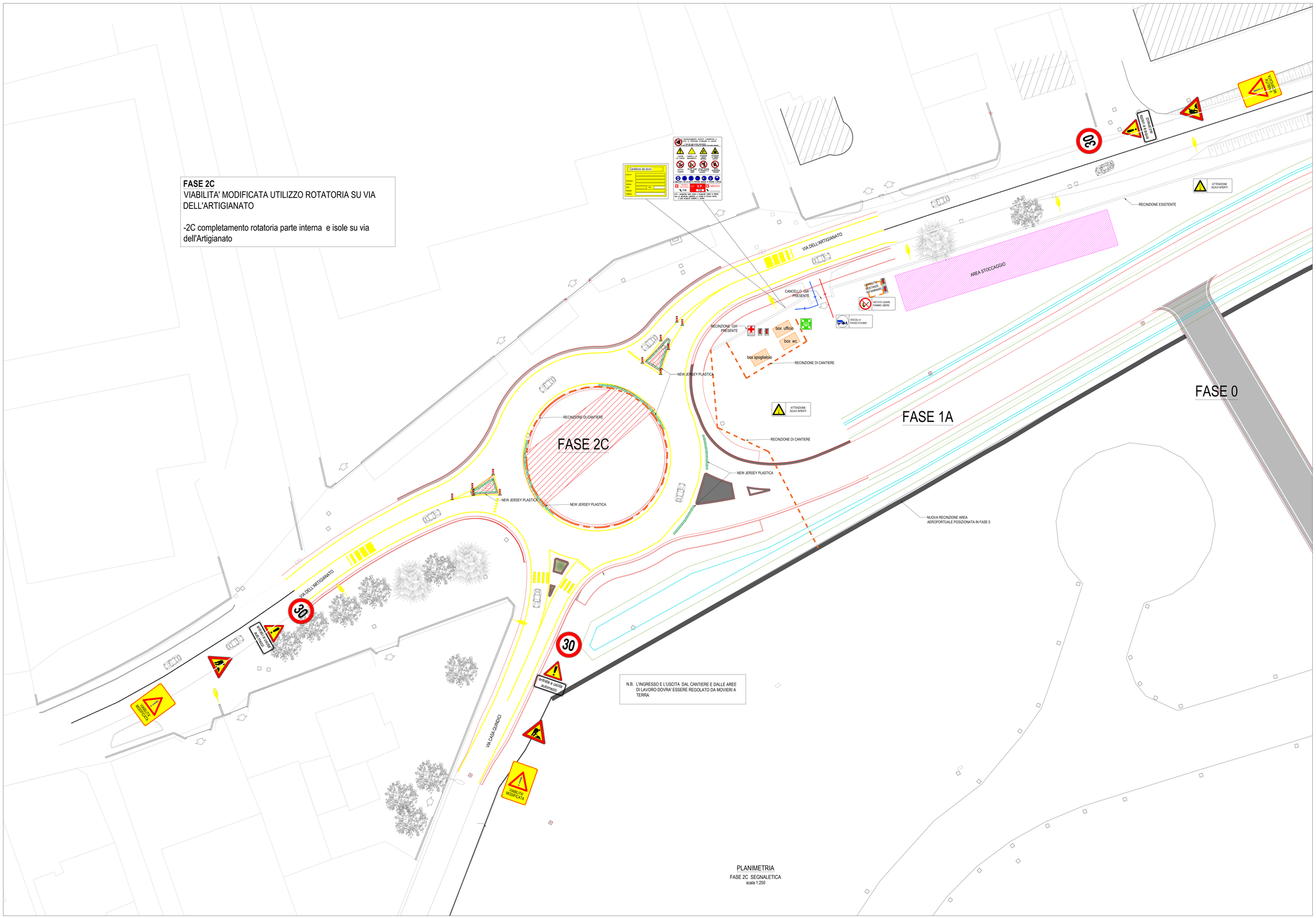

PLANIMETRIA
FASE 2C SEGNALETICA
scala 1:250

LEGENDA SIMBOLI

- BARACCHE DI CANTIERE PER UFF. D.L. / IMPRESE / SERVIZI IGIENICI SPOGLIATOI / MENSA LAVORATORI
- AREA DI LAVORO
- AREA DI STOCCAGGIO
- RECINZIONE DI CANTIERE H=2 M CON PANNELLI ZINCATI E BASI IN C.A. E RETE SCHERMANTE IN POLIETILENE ESTRUSO COLORATO DI ARANCIONE CON MAGLIE OVOIDALI
- VIABILITA' MEZZI DA CANTIERE
- VIABILITÀ OPERAI E TECNICI AFFERENTI AL CANTIERE
- LINEA AEREA IMPIANTI
- CANCELLO DI ACCESSO AL CANTIERE 4.00+2.00 M
- CANCELLO DI ACCESSO AL CANTIERE 3.00+2.00 M
- NEW JERSEY IN CALCESTRUZZO
- LAVORI IN CORSO
- PERICOLO DI CADUTA
- VEICOLI A PASSO D'UOMO
- E' VIETATO L'INGRESSO AI NON ADDETTI AI LAVORI
- CASSETTA PRONTO SOCCORSO
- PUNTO DI RACCOLTA
- ESTINTORE A POLVERE KG 6
- NEW JERSEY IN PLASTICA
- LAMPIONI ILLUMINAZIONE ESISTENTI

N.B.:
- LA SEGNALETICA DEVE ESSERE CONCORDATA CON L'ENTE GESTORE DELLE STRADE PRIMA DELL'INSTALLAZIONE DEL CANTIERE
- PER I SOTTOSERVIZI VEDASI TAVOLA DI PROGETTO. L'IMPRESA PRIMA DELLE OPERAZIONI DI SCAVO DOVRA' CONTATTARE GLI ENTI GESTORI DEI SOTTOSERVIZI PER DEFINIRE L'ESATTA POSIZIONE.

COMUNE DI SOMMACAMPAGNA
PROVINCIA DI VERONA

REALIZZAZIONE DELLA STRADA DI VARIANTE VIA ARTIGIANATO - AEROPORTO NELLA FRAZIONE DI CASELLE

PROGETTO ESECUTIVO

Titolo Tav.

LAYOUT FASI DI CANTIERE 4 DI 11

IL RESPONSABILE DELL'INTEGRAZIONE DELLE PRESTAZIONI SPECIALISTICHE:
ing. Sandro D'Agostini - L&S ENGINEERING srl - Ordine degli Ingegneri di Belluno num. 547 sez. A

IL PROGETTISTA:
ing. Lara Stefani - L&S ENGINEERING srl - Ordine degli Ingegneri di Belluno num. 683 sez. A

IL COORDINATORE PER LA SICUREZZA IN FASE DI PROGETTAZIONE:
prof. ing. Claudio Modena - SM Ingegneria srl - Ordine degli Ingegneri di Verona n. 830 sez. A

DATA:	RUP:	DEC:
APRILE 2023	geom. Paolo Franchini	--

15.08

COLLABORATORI:
ing. Mattia Cesta - SM Ingegneria srl - Ordine degli Ingegneri di Verona n. 4693 sez. A
Collaborazione alla progettazione generale
ing. Elisa Fregona - L&S ENGINEERING srl - Ordine degli Ingegneri di Belluno num. 1369 sez. A
Collaborazione alla progettazione generale
ing. Massimo De Pasquali - L&S ENGINEERING srl - Ordine degli Ingegneri di Belluno num. 980 sez. A
Collaborazione alla progettazione generale

Codice			Lin.	WBS		Disciplina		Articolo			Rev.
2	0	2	3	E	G	0	0	S	I	C	P	L	0	4	A

Nome file: 15.08-2023EG00SICPL04_A - Lay-out fasi di cantiere 4 di 11

Rev.	Descrizione	Data	Redatto	Verificato	Approvato
A	EMISSIONE	APR 23	FS	MM	CM

CAPOGRUPPO: L&S engineering

MANDANTI: SM Ingegneria s.r.l. www.smingegneria.it