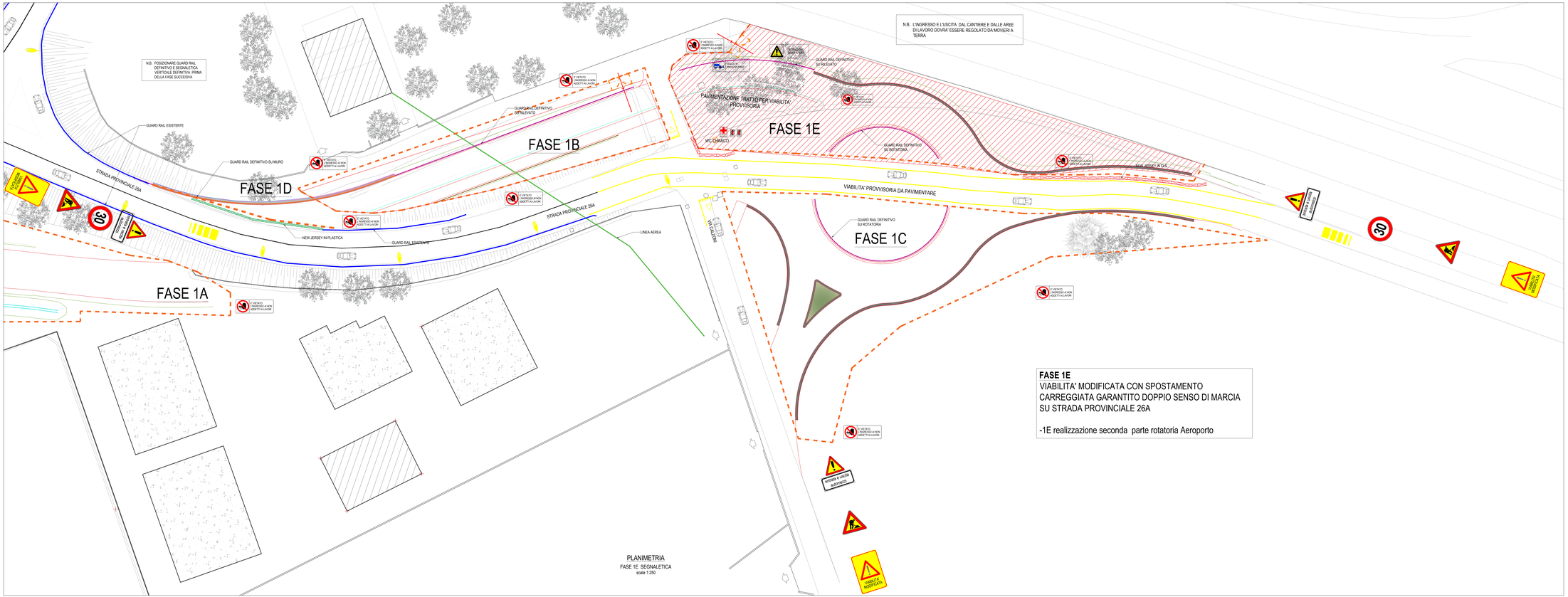

PLANIMETRIA
FASE 1E SEGNALETICA
scala 1:200

FASE 1E
VIABILITA' MODIFICATA CON SPOSTAMENTO
CARREGGIATA GARANTITO DOPPIO SENSO DI MARCIA
SU STRADA PROVINCIALE 26A

-1E realizzazione seconda parte rotatoria Aeroporto

LEGENDA SIMBOLI

- BARACCHE DI CANTIERE PER UFF. D.L. / IMPRESE / SERVIZI IGIENICI SPOGLIATO / MENSA LAVORATORI
- AREA DI LAVORO
- AREA DI STOCCAGGIO
- RECINZIONE DI CANTIERE H=2 M CON PANNELLI ZINCATI E BASI IN C.A. E RETE DORSIMANTE IN POLIETILENE ESTRUSO COLORATO DI ARANCIONE CON MAGLIE OVOIDALI
- VIABILITA' MEZZI DA CANTIERE
- VIABILITA' OPERAI E TECNICI AFFERENTI AL CANTIERE
- LINEA AEREA IMPIANTI
- CANCELLO DI ACCESSO AL CANTIERE H3m LR 5M
- CANCELLO DI ACCESSO AL CANTIERE 1,5H LR 5M
- NEW JERSEY IN CALCESTRUZZO
- LAVORI IN CORSO
- PERICOLO DI CADUTA
- VEICOLI A PASSO D'UOMO
- E' VIETATO INGRESSO A NON ADDETTI AI LAVORI
- CASSETTA PRONTO SOCCORSO
- PUNTO DI RACCOLTA
- ESTINTORE A POLVERE KG 6
- NEW JERSEY IN PLASTICA
- LAMPION ILLUMINAZIONE ESISTENTI

N.B:
- LA SEGNALETICA DEVE ESSERE CONCORDATA CON L'ENTE GESTORE DELLE STRADE PRIMA DELL'INSTALLAZIONE DEL CANTIERE
- PER I SOTTOSERVIZI VEDASI TAVOLA DI PROGETTO. L'IMPRESA PRIMA DELLE OPERAZIONI DI SCAVO DOVRA' CONTATTARE GLI ENTI GESTORI DEI SOTTOSERVIZI PER DEFINIRE L'ESATTA POSIZIONE.

COMUNE DI SOMMACAMPAGNA
PROVINCIA DI VERONA

REALIZZAZIONE DELLA STRADA DI VARIANTE VIA ARTIGIANATO - AEROPORTO NELLA FRAZIONE DI CASELLE

PROGETTO ESECUTIVO

Titolo Tav.

LAYOUT FASI DI CANTIERE 7 DI 11

IL RESPONSABILE DELL'INTEGRAZIONE DELLE PRESTAZIONI SPECIALISTICHE:
Ing. Sandro D'Agostini - L&S ENGINEERING srl - Ordine degli Ingegneri di Belluno num. 547 sez. A

IL PROGETTISTA:
Ing. Lara Stefani - L&S ENGINEERING srl - Ordine degli Ingegneri di Belluno num. 693 sez. A

IL COORDINATORE PER LA SICUREZZA IN FASE DI PROGETTAZIONE:
prof. ing. Claudio Modena - SM Ingegneria srl - Ordine degli Ingegneri di Verona n. 890 sez. A

DATA:	RUP:	DEC:
APRILE 2023	geom. Paolo Franchini	--

15.11

COLLABORATORI:
Ing. Mattia Cerda - SM Ingegneria srl - Ordine degli Ingegneri di Verona n. 4693 sez. A
Collaborazione alla progettazione generale
Ing. Elisa Pregnolato - L&S ENGINEERING srl - Ordine degli Ingegneri di Belluno num. 1069 sez. A
Collaborazione alla progettazione generale
Ing. Massimo De Pasquale - L&S ENGINEERING srl - Ordine degli Ingegneri di Belluno num. 980 sez. A
Collaborazione alla progettazione generale

Codice	Liv.	Oggetto	Disciplina							Anagrafica	Rev.
2 0 2 3	E	0 0 0	S	I	C	P	L	7		A	A

Nome file:15.11-2023EG00SICPL07_A - Lay-out fasi di cantiere 7 di 11

Rev.	Descrizione	Data	Redatto	Verificato	Approvato
A	EMISSIONE	APR.23	FS	MM	CM

CAPOGRUPPO: L&S engineering

MANDANTI: SM Ingegneria s.r.l. Via Cà Bembo 1/A www.smingegneria.it